

! Uzmanību plāns sastādīts Latvijas normālo augstumu sistēmā epochā 2000,5 (LAS-2000,5), Eiropas vertikālās augstumu sistēmas (EVRS) realizācija Latvijā teritorijā.

MDC Datu levdarības pasūtītājam ADT1 datu bāzē. Uzmērījums reģistrēts ar Nr. **8070 TP 175050** 2018.gada 28.maijā

SIA "Mērniecības Datu Centrs" Līmbažu iela 9-486, Rīga, LV-1005
Tālrunis: +371 67496833 Fakss: +371 67367483 e-pasts: info@mdc.lv www.mdc.lv www.topografija.lv

KOMUNIKĀCIJA	ORGANIZĀCIJA	DATUMS	UZVĀRDS
Sakaru kabeļi	SIA "Lattelecom"	07.05.2018.	A.Savickis Pieprasījuma numurs: PN-2002
	VAS "Latvijas Valsts radio un televīzijas centrs" LMT	18.04.2018.	E.Hāns Sask.Nr. UV-13446.edoc.
	AS "Latvenergo" IT un T Reģionālās ekspluatācijas funkcijas kabeļu dienests	17.04.2018.	E.Rubins
Elektriskie kabeļi	AS "Augstsprieguma tīkls"	17.05.2018.	J.Grabis Sask.Nr. 895
Gāze	A/S "Sadales tīkls" Ķekavas nod. A/s "Gasol"	26.04.2018.	G.Melderis Sask.Nr.2018/257
Meliorācija	Valsts SIA "Zemkopības ministrijas nekustamie īpašumi"	26.04.2018.	H.Tenteris G.Graudiņš A.Ābele Nr.A18/1398
Ūdensvads un kanalizācija	Ķekavas novada pašvaldība	26.04.2018.	J.Vitoliņš
	SIA "Rīgas ūdens"	14.06.2018.	L.Savčenko Sask. Nr.2018-N-761

SASKAŅOTS

Topogrāfiskais plāns ir saskaņots un salīdzināts ar SIA "Rīgas ūdens" Ģeogrāfiskās informācijas sistēmas datiem par centralizēto ūdensapgādes un kanalizācijas sistēmu.

Saskaņojuma datums - 14.06.2018, Nr.2018-N-761

Topogrāfisko plānu saskaņoja: SIA "Rīgas ūdens"

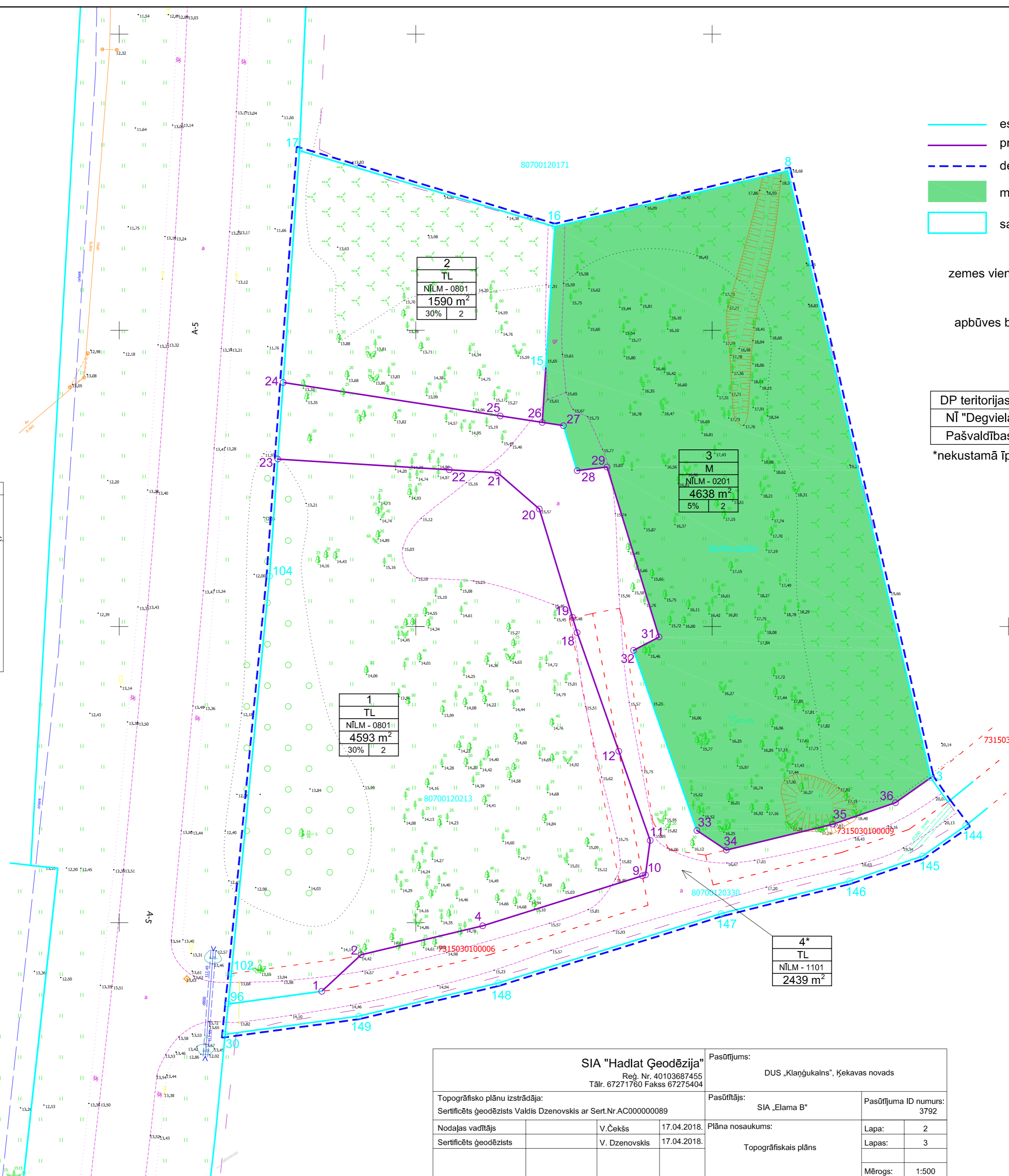

- APZĪMĒJUMI**
- esošā zemes vienības robeža
 - projektētā zemes vienības robeža
 - - - - - detālplānojuma robeža
 - mežu teritorija (M)
 - satiksmes infrastruktūras objektu teritorija (TL)

zemes vienības nr.	1	z.v. plānotā (atļautā) izmantošana nekustamā īpašuma lietošanas mērķis
	TL	
apbūves blīvums	30% 2	zemes vienības platība
		apbūves stāvu skaits

DP teritorijas platība, t.sk.	13260m ²
NĪ "Degviela" zemes vienību platība	10821 m ²
Pašvaldības ceļa platība*	2439 m ²

*nekustamā īpašuma "Vidusklauģi" daļa detālplānojuma teritorijā

1	TL	NĪLM - 0801	4593 m ²	30%	2
---	----	-------------	---------------------	-----	---

2	TL	NĪLM - 0801	1590 m ²	30%	2
---	----	-------------	---------------------	-----	---

3	M	NĪLM - 0201	4638 m ²	5%	2
---	---	-------------	---------------------	----	---

4*	TL	NĪLM - 1101	2439 m ²
----	----	-------------	---------------------

SIA "Hadlat Ģeodēzija"			Pasūtītājs: DUS „Klaņģukalns”, Ķekavas novads		
Reģ. Nr. 40103687455 Tālr. 67271760 Fakss 67275404			Pasūtītājs: SIA „Elama B”		
Topogrāfisko plānu izstrādāja: Serģis Ģeodēzists Valdis Dzenovskis ar Ser.Nr.AC000000089			Pasūtījuma ID numurs: 3792		
Nodajas vadītājs: V.Čekšs	17.04.2018.	Plāna nosaukums: Topogrāfiskais plāns	Lapa: 2		
Sertificēts ģeodēzists: V. Dzenovskis	17.04.2018.		Lapas: 3		
			Mērogs: 1:500		

Pasūtītājs	SIA "Elama B"		
Izstrādātājs	SIA "ARHITEKTA EDGARA BĒRZIŅA BIROJS"		
Detālplānojuma nosaukums	DETĀLPLĀNOJUMS NEKUSTAMAJIEM ĪPAŠUMIEM "DEGVIELA" UN "VIDUSKLAŅĒGI" ĶEKAVAS PAGASTĀ, ĶEKAVAS NOVADĀ		
Lapas nosaukums	ZEMES VIENĪBU PLĀNOTĀ (ATĻAUTĀ) IZMANTOŠANA		
Mērogs 1:500	Lapa 2	2018.gads	
	Vārds, uzvārds	Paraksts	Datums
Projekta vad.	Edgars Bērziņš		27.08.2018
DP izstrādātājs	Edgars Bērziņš		27.08.2018
Tehn. izstrādātājs	Edgars Bērziņš		27.08.2018